# OPENBARE WIJKRAAD VERGADERING

## Parkwijk-Zuiderpolder-Penningsveer

dinsdag 5 september 2023 - 20.15 uur, Reinaldahuis

| | | | |
|---|---|---|---|
| Inloop | 20.00 uur. | Openbare wijkraad vergadering | 20.15 – 22.00. |
| Pauze | | | 20 45 – 21 00 |
| Zaal uiterlijk verlaten | | | 23,00 |

***Welkom*!**

# Agenda

1. Opening
2. Agenda
3. Mededelingen
4. Verslag openbare wijkraadvergadering, d.d. 6 juni 2023
5. Lokale democratie > wijkplatforms
   a. Na toelichting wel/niet meewerken aan platforms? : meningspeiling
6. Invoeren betaald parkeren
7. Projecten
   a. Integrale Vernieuwing Openbare Ruimte in Zuiderpolder
   b. Oostpoort
   c. Domus+
   d. BEA Park
   e. Prins Bernhardlaan
8. Wat verder ter tafel komt en rondvraag
9. Sluiting

***Hapje + drankje.***

# Wijkraad PWZPPV gebiedsdelen

1 Parkwijk
   a. Reinaldapark
2 Zuiderpolder
   a. Boer Engele
   b. Nieuweweg
   c. Liewegje
3 Oostpoort
4 Penningsveer
   a. Veerplas

# Samenstelling Wijkraad

- Ronald Fukken — voorzitter
- Wim Kleist — vice voorzitter, penningmeester
- Leida Hakkenbrak — secretaris
- Guido Schols — lid
- Jan Wakker — lid
- Henk de Bruijn — lid

- Wendy Dijkstra
  vormgeving wijkkrant
- Joyce Jacobsz — notulist – geen lid
- Daphne Huysse, Hilde Prins: — adviseurs

# Notulen Jaarvergadering 2 mei 2023.

| | |
|---|---|
| **Openbare wijkraadvergadering**<br>**Wijkraad Parkwijk-Zuiderpolder- penningsveer** | |
| **Datum:** | **Dinsdag 6 juni 2023** |
| **Plaats:** | **Reinaldahuis** |
| **Notulist:** | **Joyce Jacobsz** |

| | |
|---|---|
| Ronald Fukken | Voorzitter wijkraad Parkwijk/Zuiderpolder/Penningsveer |
| Jan Wakker | wijkraadslid, werkgroep Domus Plus |
| Henk de Bruijn | wijkraadslid, werkgroep Domus Plus |
| Wim Kleist | bewoners |
| Karin Bouwhuis | Wijkraad, vice-voorzitter |
| Annette Muller | Schuldhulpmaatje zuid-kennemerland |
| Leo van Bakel, Els van Looy, Wim van Seggelen, Marja de Bruijn, Femke de Leeuw, Ric van Kempen, Ria Groenewegen, Lucas Ledmia, Bert Koelman, Sophie Lemmers, Kim Lemmers, Norbert Vork, Mandy Zwart, Armand Landman, René Huberts | VWC-BUUV |
| Mieke Alders, Lies van Eeken | Bewonerscommissie |
| <u>Afwezig met bericht</u> | |
| Guido Schols | Wijkraadslid |
| Mida Koelman | Adviseur wijkraad |
| Leida Hakkenbrak | Wijkraadslid, secretaris |
| Ruud Cornelissen, L. Cornelissen | bewoners |

1. **Opening :** welkom.
   Op uitdrukkelijk verzoek van het Reinaldahuis uiterlijk 23.00u het pand verl
2. **Agenda**
3. **Mededelingen:** Edwin Hein is helaas geen lid van de wijkraad meer.
4. **Verslag jaarvergadering, d.d. 2 mei 2023:** vastgesteld en goedgekeurd.
5. **Uitleg over BUUV, Annette Mulder**
   Het is een Online platform. Mensen kunnen hulp vragen en hulp aanbieden. Vraag en aanbod worden met elkaar gematcht.
   Presentatie aan de hand van sheets.
   Vraag: Is er een telefoonnummer voor oudere mensen die niet digitaal vaardig zijn?
   Vraag: 469 Parkwijkers staan bij BUUV ingeschreven. Wat betekent dat precies?
   Zegt alleen iets over aantal ingeschrevenen maar niet iets over matches, welke matches en hoeveel matches er zijn gemaakt.
   Vraag: bewoner is op zoek geweest naar een taalmaatje voor dame uit Gambia. Had dat via BUUV gekund? Ja zeker.
   De website: www.vwc-buuv.nl
   **KANTOOR VWC-BUUV**
   (waaronder ook Vrijwilligerswerk Bloemendaal, Vrijwilligersacademie, Gilde SamenSpraak)
   Raaks 36, 2011 VA Haarlem, 023 5300 500, info@vwc-buuv.nl

**INFORMATIEPUNT** Gedempte Oude Gracht 20, 2011 GR Haarlem
Geopend elke dinsdag en donderdag van 13.00 tot 17.00 uur. Een afspraak maken mag, maar is niet nodig.

1. **Schuldhulpmaatje zuid-kennemerland: Karin Bouwhuis**

   Karin Bouwhuis is Ambassadeur en vrijwilliger van schuldhulpmaatje Zuid-Kennemerland.
   65-75% van de Haarlemmers dreigen in de financiële problemen te komen.
   Geen hulp door angst, schuld en schaamte. Schulden hebben geeft stress en daarmee samenhangende problemen. SchuldHulp Maatje is actief in 151 gemeenten.
   Landelijk 10.000 aanvragen in behandeling genomen die onbekend waren bij de gemeente.
   Uitgangspunten: Zelf regie houden. Zelf verantwoordelijkheid houden.
   Afhankelijk van de casus wordt de begeleiding op maat gegeven. Soms thuis. Wekelijk, maandelijks , gewoon wat nodig is.
   Werkzaamheden bestaan uit: Overzicht maken. Wat zijn de inkomsten. Wat zijn de uitgaven. Rust geven. Aflossingscapaciteit wordt berekend.
   Bij problematische schulden wordt de gemeente ingeschakeld als de cliënt daar toestemming voor geeft.
   Pauze aanvragen bij de schuldeisers. Schuldeisers gaan daar meestal mee akkoord.
   Pieter de Jong is de coördinator.
   Schuldhulpmaatje bieden ook hulp bij mensen die niet geleerd hebben om met geld om te gaan.
   Bemiddeling aanbieden bij Bewindvoering. Bij Uitstromen uit minnelijk traject met schone lei stukje nazorg bieden.
   Bij constatering andere hulpvragen: contact opnemen met andere instanties, de huisarts, doorverwijzen.
   Doel:(weer) grip op de situatie krijgen.

1. **Lokale democratie > wijkplatforms dit proces loopt.**
   Het is nog steeds onduidelijk wat de wijkplatforms in gaan houden. In de startnotitie wijkraden staat dat we de wijkraden per 1 januari 2024 gaan opheffen.
   1.3 Actualisatie participatiebeleid weegt zwaar voor de wijkraad.

1.3. Actualisatie Participatiebeleid. Participatiebeleid van 2011 is vervallen. Nu een nieuw participatiebeleid en wordt er informatie, ideeën **achteraf** opgehaald.
Domus Plus proces is aanleiding voor de gemeente om in het participatiebeleid op te nemen dat er geen participatie wordt georganiseerd als  het gaat om kwetsbare groepen in de samenleving.
Bij stedelijke vraagstukken bepaalt de gemeente de kaders en bij bewoners worden ideeën en reacties opgehaald om de besluiten beter te maken.
De wijkraad noemt dit “Participeren op “stoeptegel” niveau”. Als het tenminste plaatsvindt.
Het gemeentebestuur weegt belangen af en beslist.
Wijkraad Parkwijk-Zuiderpolder-Penningsveer heeft er geen vertrouwen in dat de uitkomst een verbetering is in vergelijking met de wijkraden zoals die tot nu toe hebben gefunctioneerd.

2. **Participatie**
   a. **enquête :** zowel papieren, digitale en papier plus versie gestuurd.
      **Bewoners hebben kritisch gereageerd op de enquête.**
   b. De gemeente bleek zelf ook een enquête verstuurd te hebben waarin gevraagd werd naar het vertrouwen in de gemeente. Dan blijken de uitkomsten van de enquête wijkraad en van de gemeente niet ver van elkaar af te staan.
      Wim van Seggelen: wat is het vervolg hierop?

Er is contact met andere wijkraden in Oost. Wordt vervolgd in diverse versies. Er zijn wat “schuivende panelen” aan de gang.
Vraag: 69 enquêtes ingevuld. Is maar 1 % van de wijkbewoners. Inderdaad niet echt representatief maar een mooie steekproef. Geldt ook voor de enquête van de gemeente.

1. **Invoeren betaald parkeren:** invoeren parkeerregulering.
   Rechtszaak maandag 12 juni om 13.30u Jansweg 81. Openbaar, mag bijgewoond worden.
2. **Projecten**
   a. **Integrale Vernieuwing Openbare Ruimte in Zuiderpolder :** lage parkeernorm.
      Zuiderpolder Noord verzet zich hevig tegen de parkeerregulering.
      Opmerking: P+R gratis parkeren bij het station gaat verdwijnen. Betekent dat de mensen in de wijken gaan parkeren zolang het nog gratis is.
   b. **Oostpoort :** geen nieuwe ontwikkelingen. In september weer overleg. Subsidie vervalt als er te laat met bouwen begonnen wordt.
      **Geen nieuw viaduct**
      Amsterdamse vaart gaat van 2x2 rijstroken naan 2 x 1 rijstrook
      De busbaan blijft
      Eind oktober masterplan. Programma Plan van Eisen.
   c. **Domus+ : twee-sporen opzet.** Voor eventuele rechtsgang zijn donaties nodig via crowdfunding bijvoorbeeld.
      1fte handhaving erbij gekomen voor Reinaldapark en Domus Plus.
      Graag maatregelen treffen om in ieder geval kleine kinderen te beschermen.
      Graag maatregelen bijvoorbeeld een sloot om contact tussen passanten en Domus Plus bewoners te beperken.
      Het gaat om fysieke veiligheid en gevoel van veiligheid.
      Klaarblijkelijk heeft de gemeente in eerste concept bestemmingsplan veranderingen aangebracht buiten de werkgroep om.
   d. **BEA Park** zaterdag 1 juli informatie bijeenkomst. 3 thema tafels.
      Hoofdbezwaar en onaanvaardbaar ITK: op een lastig punt wat verkeer betreft.
      Regioschool waar veel kinderen met auto’s en busjes worden gebracht.
   e. **Prins Bernhardlaan :** geen nieuws.
3. **Wat verder ter tafel komt en rondvraag**
   **Ingezonden brief.** Met betrekking tot het Wilde Oogsten. Naar aanleiding van het artikel in de wijkkrant. Er zijn voor en tegenstanders van het plan. De gemeente moet nog goedkeuring aan het plan geven. De voorstanders van het plan lezen hun brief voor.
   Vraag: over betaald parkeren. Vergunning hoeft niet de hoofdprijs te kosten maar gratis hoeft het toch niet te blijven?
   Bewoner van het Reinaldahuis weet dat er ouderen zijn die minder of geen bezoek meer krijgen als het betaald parkeren wordt.
   Welke positie neemt de wijkraad hierover in? Daar komt de wijkraad op terug.
4. **Sluiting Drankje + hapje**

# STEEKPROEF VERTROUWEN IN GEMEENTEBESTUUR

**ENQUÊTE VERTROUWEN IN GEMEENTE (COALITIE)**
**EINDSTAND TOTAAL, *DIGITALE + PAPIEREN VERSIE* OP 16 MEI 2023**

| VRAAG Nr. | HELEMAAL EENS | EENS | NEUTRAAL OF WEET NIET | ONEENS | HELEMAAL ONEENS |
|---|---|---|---|---|---|
| 1 | 21 | 4 | 4 | 7 | 33 |
| 2 | 13 | 3 | 4 | 14 | 36 |
| 3 | 21 | 6 | 3 | 9 | 30 |
| 4 | 15 | 4 | 2 | 12 | 37 |
| 5 | 12 | 2 | 9 | 10 | 34 |
| 6 | 6 | 3 | 19 | 12 | 30 |
| 7 | 17 | 4 | 2 | 11 | 35 |
| 8 | 12 | 6 | 4 | 11 | 36 |
| 9 | 13 | 6 | 5 | 11 | 33 |
| 10 | 15 | 5 | 1 | 8 | 40 |
| TOTAAL DIGITAAL + PAPIER (69 stuks) | 145 | 43 | 53 | 105 | 344 |

| | | | | | |
|---|---|---|---|---|---|
| % | 21 | 6 | 8 | 15 | 50 |

| | | | |
|---|---|---|---|
| PWZP | 27 % | 8 % | 65 % |
| ambtenaren | 35 % | | |
| B&W | 35 % | | |
| gemeenteraad | 30 % | | |
| 2e kamer | 18 % | | |
| regering | 17 % | | |

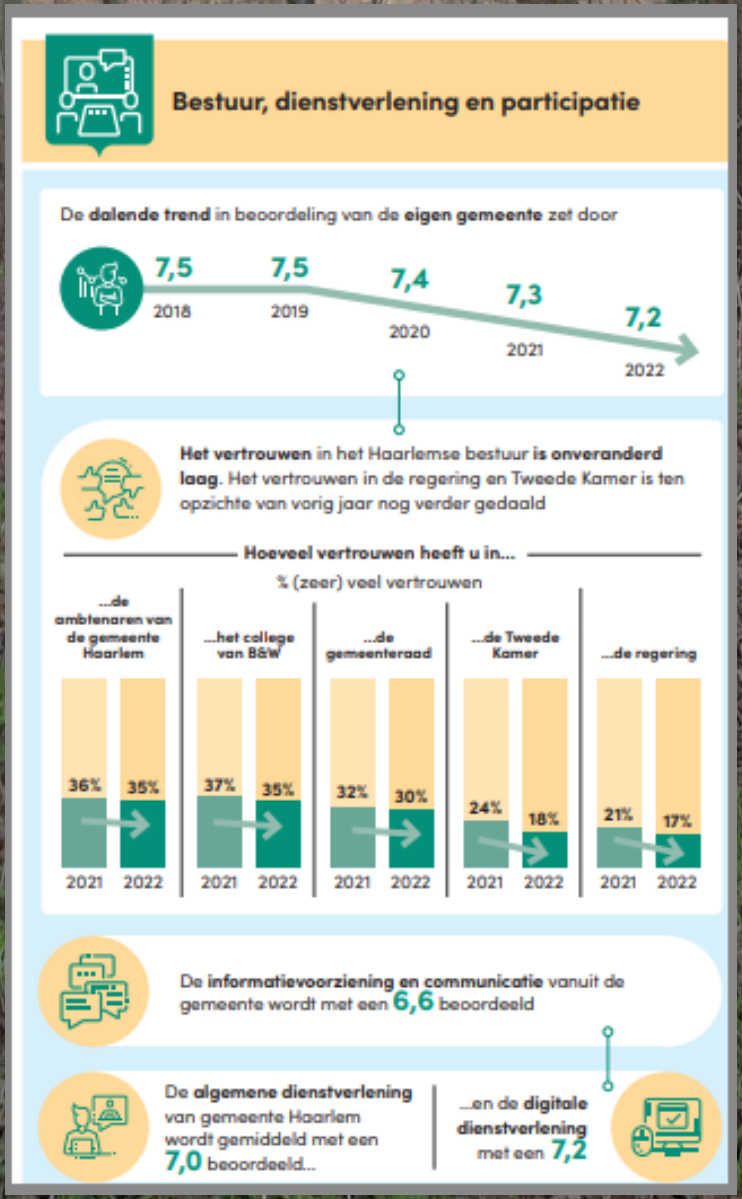

# LOKALE DEMOCRATIE > WIJKPLATFORMS

## Paar essenties uit coalitie akkoord = B&W beleid

- We spreken **NOG** duidelijker af wat we van elkaar mogen verwachten. Inzetten op **wijkplatforms**
- We nemen afscheid van wijkraden als belangenbehartiger van de wijk.
- We werken verder aan versterken van de lokale democratie.

**1.3 Actualisatie participatiebeleid**

- Wanneer belang participatie niet opweegt tegen belang gemeente voor kwetsbare groepen in de samenleving wordt **GEEN PARTICIPATIE** georganiseerd..
- Bij **STEDELIJKE VRAAGSTUKKEN** bepaalt **GEMEENTE DE KADERS** en worden bij bewoners ideeën en reacties opgehaald om de besluiten beter te maken..
- wijkraden/-platforms in participatieprocessen geen exclusieve participant.
- Het gemeentebestuur weegt belangen af en beslist..

## Doel B&W:

- Opheffen wijkraden per 1-1-2024
- (om)vormen tot wijkplatforms
- Overgangsperiode half jaar

# wel/niet meewerken aan platforms? meningspeiling

| beleidsveld<br>welk mandaat? | wijkraden<br>huidgig beleid | huidige situatie | platforms<br>nieuw beleid | te verwachten situatie |
|---|---|---|---|---|
| 1. belangenbehartiging | kerntaak | wordt zelden overgenomen | adviserend binnen ambtelijk/bestuurlijkbeleid | wordt meegenomen als het uitkomt |
| 2. politieke controverse | dualisme | coalitie = meerderheid stemt in met B&W voorstel | B&W-beleid = gemeentebeleid | oppositie monddood |
| 3, invloed, zeggenschap op beleid | invloed geen zeggenschap | alleen invloed als gemeente echt fout zit | geen invloed en zeggenschap | platforems proberen toch invloed uit te oefenen |
| 4. besloten / open structuur | vlg. gemeente besloten structuur | open structuur > openbare wijraadvergaderingen | open structuur platforms representeren | geen verandering minder belangstelling > |
| 5. representativiteit | vlg. gemeente wijkraden onvoldoende, gemeente repressenteert inwoners ?? | wijkraden afhankelijk van onderwerp gemeente: 50% stemt, coalitie > 25% ambtenaren 0% | bewoners beter Overheid representeert bevolking | minder representattief lager % stemmers > overheid minder representatief |
| 6. vertrouwen in overheid | groot vertrouwen | ca 35 % | autoritairdere overheid | afnemend vertrouwen |
| 7. culuur (omslag) | vaak contructief-kritische wijkraden, gemeente goed participatiebeleid | gemotiveerde vrijwilligers gemeente voert haar participatiebeleid naar bevind uit of niet, nooit participatie over PIP's | wijkraden mogen inspreken binnen gemeentelijk vatsgestelde kaders | gemotiveerde vrijwilligers haken af, belangstelling zal afnemen |
| 8.wij, zij-denken | volgens huidig participatiebeleid samenwerken, geen wij, zij-denken | is sterk aanwezig, gemeente wil meestal helemaal niet met bewoners samenwerken | samenwerken, geen wij, zij-denken, maar binnen vastgestelde kaders | wordt slechter omdat alleen binnen vastgestelde kaders geparticipeerd mag worden. |
| 9. advisering over projecten en vestiging minderheden | participatie door key-holders zoals wijkraden | wordt zoveel mogelijk geboycot | geen participatie. Alleen binnen vastgestselde kaders | Gaan platforms zich niet aan houden. Vergroot controverse |

- Sinds enkele dagen bestaat de mogelijkheid om je visie te geven op het beleidsstuk van wijkraad naar wijkplatform
- Gemeente kan wijkraden niet opheffen. Wel financiering beëindigen. Hoe dan verder?
  - **1. binnen gemeentelijke beleidsuitgangspunten doorgaan?**
  - **2. stoppen?**
  - **3 de wijkraad handhaven en los daarvan ook 1 (een platform)?**
  - **4 de wijkraad handhaven?**

# Invoeren betaald parkeren

Internationalweg Parkeer regiem: druk > 0,85 en rondom OV knooppunten

Dus t.z.t. betaald parkeren in Zuiderpolder noord.

## Vervolgonderzoek parkeerdruk

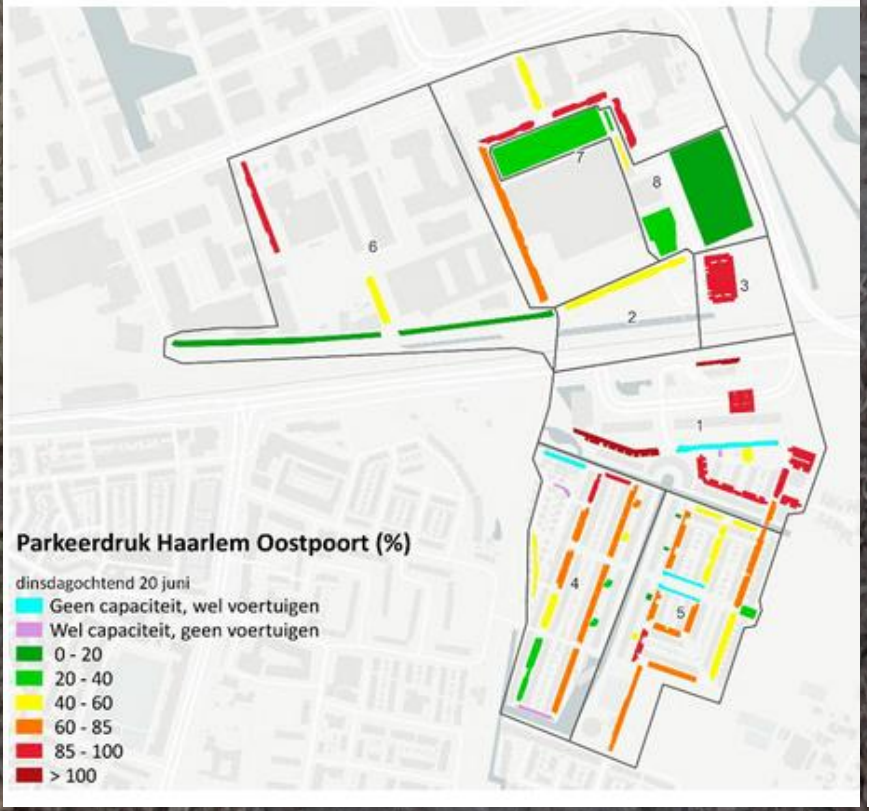


| | |
|---|---|
| VERKEERSTELLING | DIAKENHUISWEG, HAARLEM |
| Motorvoertuigen | Tussen Camera Obscuraweg en Suzette Noiretstraat |

### UURVERLOOP WERKDAG PER RIJRICHTING

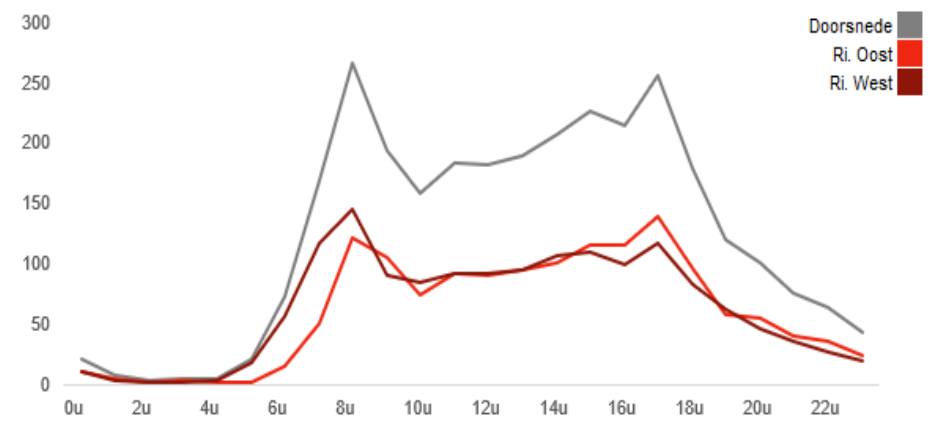


### ETMAALTOTALEN

| | Aantal voertuigen |
|---|---|
| vr 2-jun | 3045 |
| za 3-jun | 2055 |
| zo 4-jun | 1644 |
| ma 5-jun | 2945 |
| di 6-jun | 3154 |
| wo 7-jun | 2824 |
| do 8-jun | 2911 |

### SNELHEID

| | Doorsnede | Ri. Oost | Ri. West |
|---|---|---|---|
| Gem. snelheid | 34 | 36 | 32 |
| V85 | 40 | 42 | 38 |
| < 15 km/u | 0,4% | 0,4% | 0,4% |
| 15 - 20 km/u | 2,5% | 1,5% | 3,5% |
| 20 - 25 km/u | 6,9% | 4% | 9,7% |
| 25 - 30 km/u | 15,3% | 11,5% | 18,9% |
| 30 - 35 km/u | 31,9% | 27,3% | 36,2% |

# Integrale Vernieuwing Openbare Ruimte Zuiderpolder , IVORIZ

- Heel zuiderpolder 30 km/h regiem
- Fase 1 Amnesty Internationalweg

Gemeente Haarlem

Nieuwsbrief

# Haarlem Oostpoort

1. Wijkraad voorstander van knooppunt ontwikkeling met grootschalige park & ride en woon/werk concentratie als entrée van de stad.
2. Achtereenvolgend Gemeente visie: zienswijze ingediend m.n. over beperkte P&R en sloop Keggeviaduct + nieuw viaduct
3. Later: proefverkaveling Venhoeven
4. Na doorrekening sloop/nieuwbouw viaduct onhaalbaar
5. Nieuwe opdracht voor plan visie bureau PosadMaxwan
6. Vraag om inbreng + verzoek van diverse fracties: Nieuwe wijkraad opzet met hogere woonambitie
7. Essenties voor planopzet

# Basis uitgangspunten

## voorstel voor nieuwe planopzet

- Multimodale knooppunt ontwikkeling ter weerszijden van spoorbaan tussen IKEA en Zuiderpolder
- Voetgangerspassage IKEA, boven over station, Zuiderpolder
  - Geeft aanleiding om ter weerszijden een verhoogd tussenniveau met flauwe hellingen te creëren, waaronder op bestaand maaiveld parkeren voor de bestemming en P&R
- Afwaardering en vergroening Kegge en Stastokviaducten
  - naar 2 x 1 rijstrook
  - Brede groene bermen aansluiten op verhoogde tussenniveaus omliggende bebouwing, waardoor Keggeviaduct visueel verlaagd.
  - Stoepen + fietspaden op tussenniveau langs aanliggende bebouwing
- Ontsluiting Parkeervoorziening noordzijde
  - Vanaf ellipsvormige rotonde waar beide viaducten op aansluiten

Voorstel RF :

# Basis principe ontsluiting

1. Parkeren op bestaand maaiveld
2. Noord bereikbaar vanaf ellipsrotonde
3. + Laan van decima
4. Zuid vanaf versmalde Stastok route
5. Winkelplinten langs voetgangers traverse

Huidig maaiveld

Voorstel RF:

# Basis principe voetgangersniveau

1. Voetgangersniveau boven parkeerlaag
2. Spoorwegpassage met flauwe hellingen, kan t.z.t. verbreed worden
3. boven Laan van decima
4. versmalde Stastok route met groenzone aansluitend op 1e niveau kantoren en winkels met daar hun toegangen

## Verhoogd voetgangersniveau

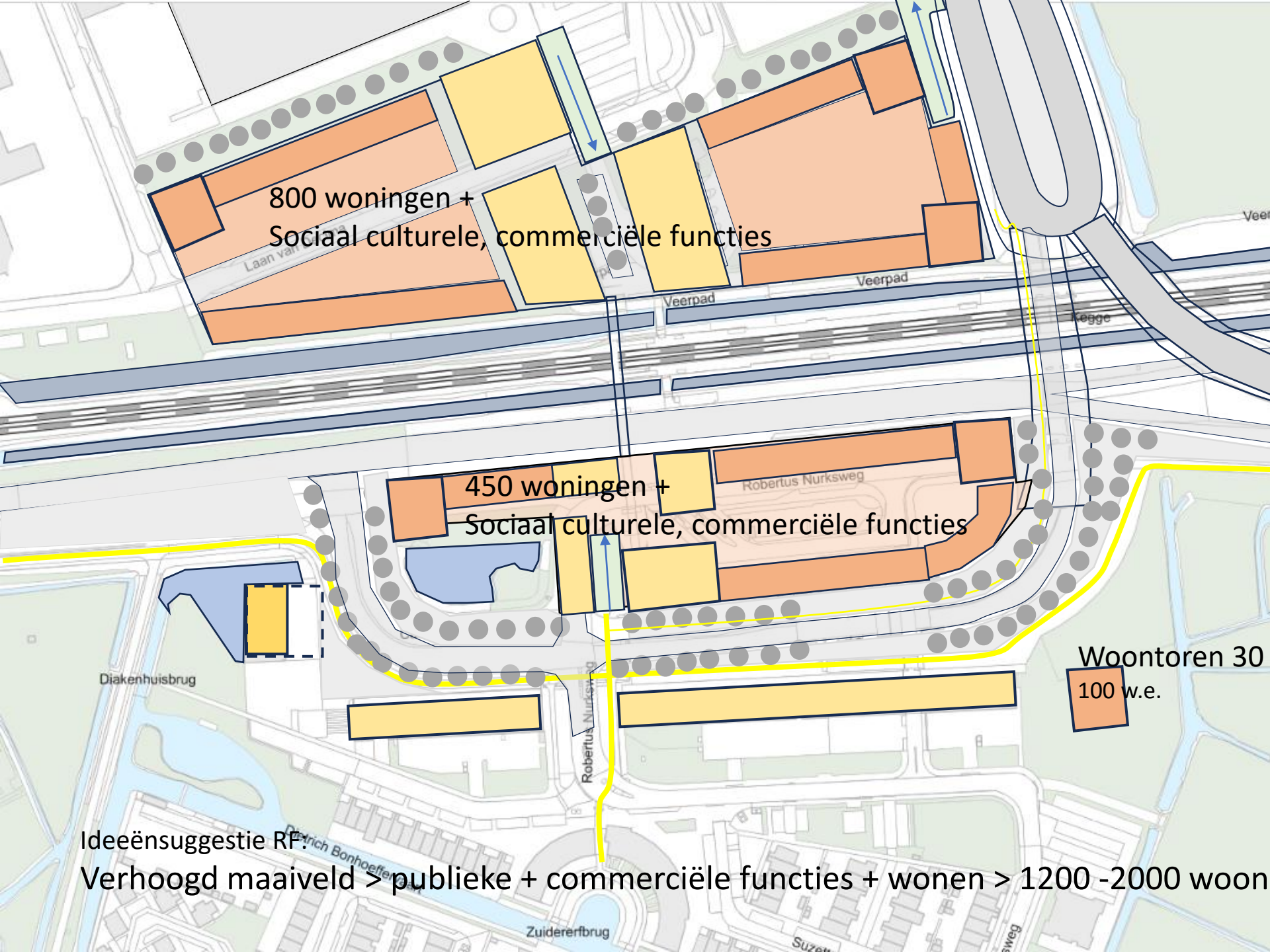


Ideeënsuggestie RF:

Verhoogd maaiveld > publieke + commerciële functies + wonen > 1200 -2000 woon

# Domus+

## • Twee-sporen opzet:

- A: werkgroep : evt. rechtsgang tegen vestiging van Domus+ op perceel Nieuweweg 2 > crowd funding.
- B: projectgroep: met gemeente veiligheidsplan + inrichtingsplan o.l.v. onafhankelijk (?) participatiebureau (Tertium) .

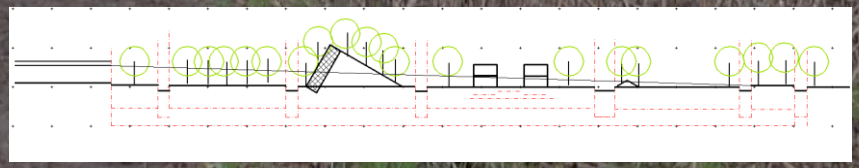

Voorstel (meerderheid) wijkprojectgroep

# Voorstel wijkprojectgroep door wethouders afgewezen op ambtelijk advies project manager en landschapsarchitect

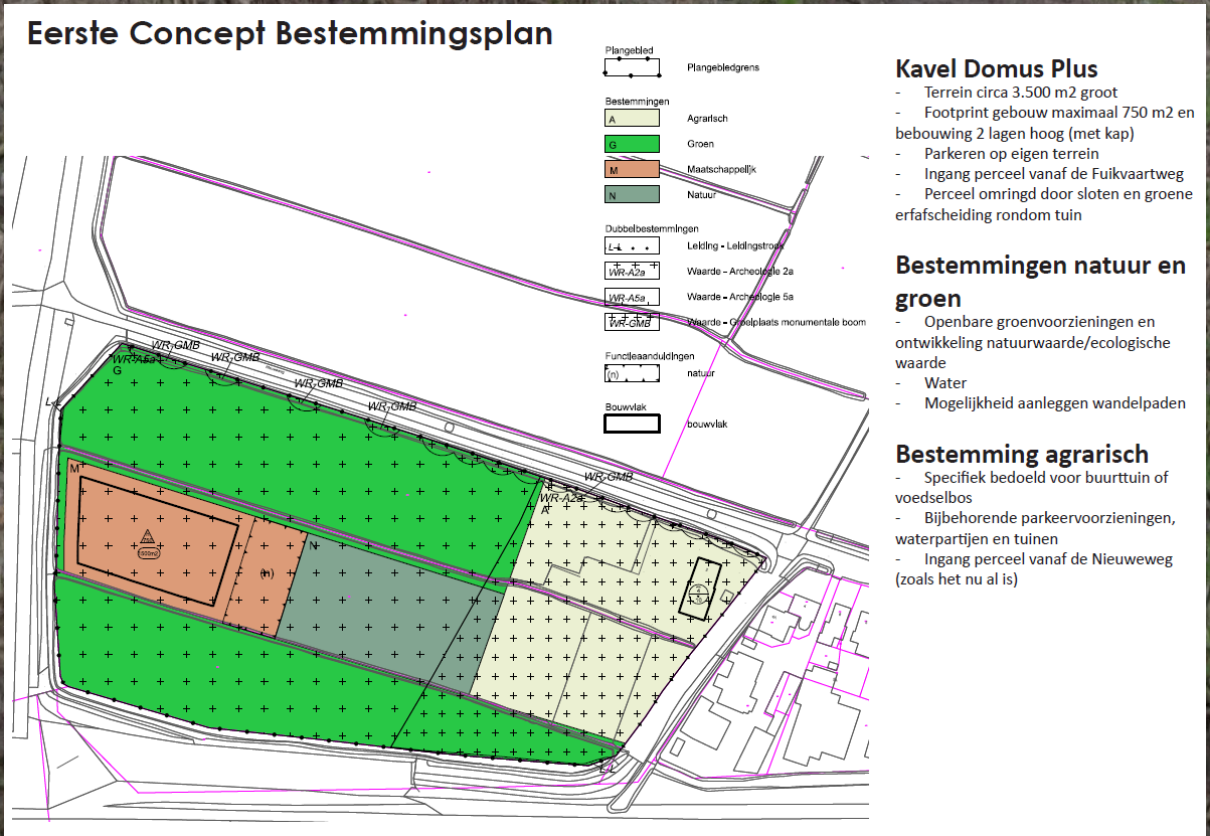


## Kavel Domus Plus

- Terrein circa 3.500 m2 groot
- Footprint gebouw maximaal 750 m2 en bebouwing 2 lagen hoog (met kap)
- Parkeren op eigen terrein
- Ingang perceel vanaf de Fuikvaartweg
- Perceel omringd door sloten en groene erfafscheiding rondom tuin

## Bestemmingen natuur en groen

- Openbare groenvoorzieningen en ontwikkeling natuurwaarde/ecologische waarde
- Water
- Mogelijkheid aanleggen wandelpaden

## Bestemming agrarisch

- Specifiek bedoeld voor buurttuin of voedselbos
- Bijbehorende parkeervoorzieningen, waterpartijen en tuinen
- Ingang perceel vanaf de Nieuweweg (zoals het nu al is)

- Wijkprojectgroep eenzijdig door Gemeente opgeheven
- Bezwaren verstuurd > later naar Commissies Ontwikkeling en Samenleving

- **BEA-PARK**
- **informatiebijeenkomst & thematafels, zaterdag 1 juli**
  - Gebouwen en beeldkwaliteit
  - Openbareruimte
  - Winkelen en ontmoeten

BEA
HART VAN PARKWIJK

Nieuwsbericht
**Vernieuwing Beatrixplein en omgeving**

**Op zaterdag 1 juli 2023 vond de informatie- en participatiebijeenkomst plaats over de vernieuwing van het Beatrixplein en omgeving.**

De reacties op het tweede concept van het Stedenbouwkundig Plan, Beeldkwaliteitplan en Inrichtingsplan Openbare ruimte zijn verzameld en samengevat in het document Reacties 2e concept Stedenbouwkundig Plan.

Het stuk staat op de website onder Documenten. Hier vind u ook de presentatie en tentoonstellingspanelen van het Stedenbouwkundig Plan van 1 juli.

Fijne zomer!

Met vriendelijke groet,
Conny Valkhoff | Gebiedsmanager Haarlem-Oost

# Reconstructie Prins Bernhardlaan tot “stadslaan”

## dit najaar: uitgewerkt plan

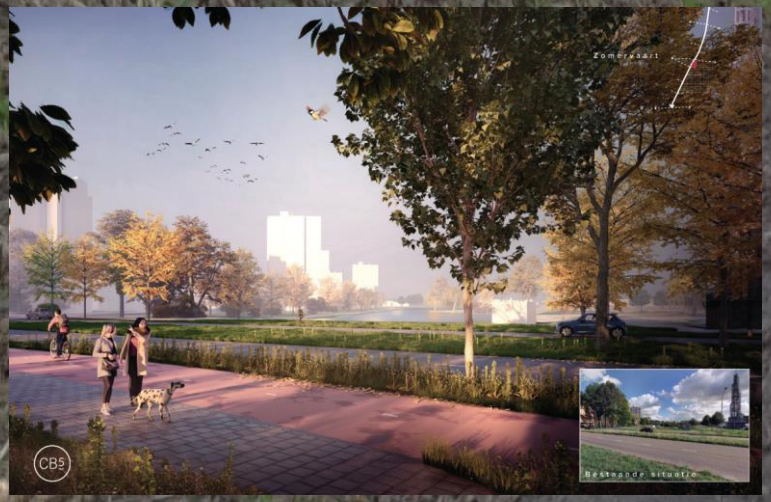

# Wat verder ter tafel komt

Vragen graag via:
*parkwijk-zuiderpolder@wijkraden-haarlem.nl*

| | |
|---|---|
| 22.00 | Hapje en drankje |
| 23.00 | Zaal verlaten |