WIJKRAAD

PARKWIJK - ZUIDERPOLDER - PENNINGSVEER

NIEUWSBRIEF 1 november 2024

INHOUD

Beste inwoners van en geïnteresseerden in Parkwijk - Zuiderpolder - Penningsveer,

In deze nieuwsbrief informeren wij u graag over de volgende actuele zaken:

- Wijzigingen in het bestuur
- Uitnodiging Openbare Wijkraadvergadering, dinsdagavond 5 november 2024
- Wijkagenda november 2024: Wat is er deze maand zoal te doen in onze wijk?
- OV-knooppunt Schipholweg
- Referendum Parkeren (en wat nu?)

BESTUUR Wijzigingen

De afgelopen maanden heeft het bestuur een aantal wijzigingen ondergaan:
Guido Schols heeft de wijkraad verlaten, hij volgt de wens van de gemeenteraad en richt zich volledig op het nieuwe Platform Groot Oost.
Leida Hakkenbrak heeft vanwege persoonlijke omstandigheden haar bestuursactiviteiten beëindigd.
Het bestuur bedankt Guido en Leida voor hun inzet voor de wijkraad en daarmee voor de wijk en wijkbewoners.
Wij kunnen gelukkig ook een nieuw bestuurslid verwelkomen: Cor Visser heeft zich aangemeld voor het bestuur en wel als secretaris. Van harte welkom Cor!

Het bestuur bestaat nu uit:

Ronald Fukken	Voorzitter
Wim Kleist	Vice-voorzitter Penningmeester
Cor Visser	Secretaris
Jan Wakker	Bestuurslid Webmaster & Nieuwsbrief
Henk de Bruijn	Bestuurslid

Spreekt het idee om zelf via de wijkraad iets voor de wijk en wijkbewoners te gaan doen je aan? Neem dan even contact op voor een kennismaking en overleg. Je bent van harte welkom om de wijkraad te versterken en te verbreden.

UITNODIGING OPENBARE WIJKRAADVERGADERING dinsdag 5 november 2024

Geachte mede wijkbewoner en wijkgeïnteresseerde,

Aanstaande dinsdag, 5 november 2024, houdt wijkraad Parkwijk-Zuiderpolder-Penningsveer haar volgende openbare wijkraadvergadering in het restaurant van het Reinaldahuis.

Inloop 19.45 uur, start 20.00 uur
Pauze ca. 21.00-21.15 uur
Einde ca. 22.00 uur

Bijlagen (als PDF te downloaden vanaf onze website, klik op de link):

- Agenda vergadering 5 november 2024
- Verslag vergadering 1 oktober 2024

U bent van harte uitgenodigd om samen met ons de belangrijke wijkzaken te bespreken.

Met vriendelijke groet en graag tot ziens,
namens wijkraad Parkwijk-Zuiderpolder-Penningsveer,
Jan Wakker

WIJKAGENDA NOVEMBER 2024
Activiteiten en evenementen in de buurt

TURQUOISE
Prinses Beatrixplein 51-53

13 november 19:30-21:30 uur
(En iedere 2e woensdag van de maand)
REPAIR CAFÉ
Heb je een kapot apparaat (zoals b.v. een koffiezetapparaat, stofzuiger, föhn, lamp, enz.), alles wat je onder je arm mee kunt nemen? Kom langs en onze vakmensen proberen het met/voor jou gratis te repareren.

Kijk voor verdere activiteiten door of in Turquoise en de openingstijden op hun webste:
https://www.stichtingturquoise.nl/

BIBLIOTHEEK
Leonard Springerlaan 5

Iedere dinsdag, van 10:00-11:45 uur
BUURTPLAATS
Blijf niet zitten met vragen over geld, de energietoeslag of activiteiten in de buurt. Buurtplaats in de Bibliotheek Haarlem Oost helpt je verder.
Veel inwoners hebben vragen over stijgende kosten en maken zich zorgen over hoe zij kunnen rondkomen. In de Buurtplaats 'Geld & Ontmoeting' bundelen verschillende partners en vrijwilligers hun krachten om inwoners verder te helpen. Op een laagdrempelige manier helpt het Sociaal Wijkteam inwoners met vragen over geld, papieren en activiteiten in de buurt.

PANNENKOEKENPARADIJS
Reinaldapad 10

In november zijn er geen evenementen, maar wel voor begin 2025.
In verband met de verkrijgbaarheid van kaarten, de aankondigingen voor januari en februari vindt u hier:
evenementen jan-feb 2025

BUURTBOERDERIJ
Nieuweweg 2

Voor november zijn er geen evenementen gepland.
Meer info over activiteiten van de buurtboerderij op:
https://buurtboerderijnieuweweg.nl/

REINALDAHUIS
Leonard Springerlaan

Hier worden tal van activiteiten georganiseerd. In de eerste plaats natuurlijk voor de bewoners van het Reinaldahuis, maar bij diverse activiteiten zijn ook anderen welkom, zoals:

Elke dinsdag van 10:00-12:00 uur in de Winkel:
HULP BIJ LAPTOP?TELEFOON ETC.

Elke donderdag vanaf 9:30 uur in het Atrium
MINIMARKT EN HULP BIJ LAPTOP/TELEFOON ETC.

Zaterdag 2 november, 14:00 uur in het Atrium
OPTREDEN KENNEMERDUIN SINGERS

Zondag 10 november, 14:00 uur in het Atrium
OPTREDEN TOP THEATER ALMERE

Vrijdag 15 november, 10:00 uur Plato
MUZIEK AAN TAFEL

Dinsdag 19 november, 14:00 uur Restaurant of Atrium
VARIA: NOG NIET BEKEND

Donderdag 21 november, 14:00 uur in het Atrium
OPTREDEN TRIO VAN TOEN PLUS

VEERKWARTIER
A. Hofmanweg 62

Gesloten in de herfst en wintermaanden.
Voor actueel nieuws zie hun website:
https://www.veerkwartier.nl

BUURTS – de ALLEMAN
Jan Sluyterlaan 11

Buurts heeft iedere maand een heel scala van verschillende activiteiten, het hele actuele overzicht is te vinden op:
https://www.haarlemontmoet.nl/activiteiten/buurts-alleman/
We noemen er hier een paar:

Iedere woensdag en donderdag van 9:00-12:00 uur
INLOOPSPREEKUUR Wijkteam Parkwijk en Zuiderpolder
Diverse organisaties die in de wijk actief zijn werken hier aan mee, zo ook de wijkraad.

Elke maandag van 9:30-11:00 uur
SPEELGROEP, voor kinderen tot ca. 2,5 jaar
€1,50 per keer, of 10x voor €12,50

Iedere woensdag en vrijdag van 9:30-10:30 uur, in het Reinaldapark.
FIETSLES voor volwassenen die nog niet kunnen fietsen of zich onzeker voelen.
Op eigen fiets of aanwezige leenfietsen. Les door vrijwilligers van de Fietsersbond.
€25,00 voor 10 lessen, of €10.00 met een Haarlempas.
Voor de locatie is het handig je vooraf aan te melden bij Sara via 06-59982130.

Iedere vrijdag van de maand), van 9:00-12:00 uur
DIGITAAL STERK, heb je vragen over over je smartphone, tablet, laptop?
Neem hem mee en onze vrijwilligers helpen u graag.
Aanmelden kan via 06-59970702 of dvanassema@buurts.nl

Donderdag 14 november (iedere 3e donderdag van de maand), van 19:00-21:00 uur
PLANTENASIEL
Heb je een plant die een oppepper kan gebruiken, neem hem mee.
Zoek je iets groens voor thuis, tegen een vrijwillige bijdrage kan je iets meenemen.

ATTENTIE: Voor sommige activiteiten is vooraf aanmelden noodzakelijk, dus kijk voor de details even op https://www.haarlemontmoet.nl/activiteiten/buurts-alleman/

Voor een overzicht van de activiteiten in oktober, november en december 2024 zie:
Buurts - de Alleman - weekprogramma najaar 2024

STICHTING Ontmoet Elkaar

Zaterdag 7 december, bij de Prises Beatrixdreef
WINTERFEEST
10.00-16.00 uur Markt met live muziek
Bezoekers gratis.
Kraamhuur via Gabriëlle, 06-47291674.

17.00-22.00 uur Gezellige avond met Indische rijsttafel (€7,50 p.p., vooraf aanmelden bij Gabriëlle, 06-47291674), live muziek, 3 rondes bingo (€7,50).

Stichting KAPSALON

Kunstlijn in het Broederhuis
2, 3, 9, en 10 November 11.00-17.00 uur.
Tijdens de Kunstlijn zal een eerste presentatie worden gegeven van de projecten van Saskia Burggraaf (Zo, Nu & Dan) en Eva Kreuger (Katten op de Kaart).
In het eerste weekend zal steeds iemand aanwezig zijn.
In het tweede weekend, 9 en 10 november, zijn Eva en Saskia aanwezig van 13.00-16.00 uur.
U kunt dan ook nog een steekje mee borduren met het kunstwerk van Eva.

Acrobatiek vanaf 6 jaar.
Koepel, Studio, Koepelplein 1
20 november 16.00-17.00 uur. Inloop vanaf 15.45 uur.
WIRWAR producties werkt momenteel hard met de kinderen uit de Amsterdamsebuurten om acrobatische trucjes onder de knie te krijgen. Nieuwsgierig wat zij hebben geleerd? Iedereen is welkom om te komen kijken.

Workshop Vreemde Vogels
8, 15, 22 en 29 november 11.30-13.30 uur
Rogier Cornelisse tekent iedere dag een vogel, meestal met een korte tekst. Inmiddels zijn het er meer dan 1000. Samen met bewoners van de Pladellastraat en het Hof van Egmond gaat hij vogels tekenen. Dit doen we in de huiskamer bij Stad en het atelier van Rogier aan de Schipholweg. De mooiste, grappigste, liefste, misschien wel stoutste vogels gaan we flink uitvergroten om ze her en der een plekje in de buurt te geven. Info of aanmelden: marisa@stichtingkapsalon.nl

Meer info over activiteiten van Stichting Kapsalon op:
https://www.stichtingkapsalon.nl/agenda/

SLACHTHUIS Rockplein 6

Het Slachthuis heeft een heel uitgebreide programmering, die bovendien heel regelmatig wordt aangevuld. Neem eens een kijkje op:
https://slachthuishaarlem.nl/programma/
Of in het Slachthuis zelf.

Wilt u ook evenementen of activiteiten aankondigen?
Laat het ons weten via: wijkraad.pzp@gmail.com

Stichting Ontmoet elkaar in Parkwijk

organiseert

Winterfeest

Bij Beatrixdreef

Zaterdag 7 december 2024

10.00-16.00 uur | markt met live muziek en kerststukjes maken

17.00-22.00 uur | Geniet van een gezellige avond met een Indische rijsttafel voor slechts €7,50. Doe mee met drie spannende rondes bingo voor €7,50 en beleef live muziek die de sfeer compleet maakt. Een avond vol plezier, lekker eten en entertainment!

Kom gezellig langs!

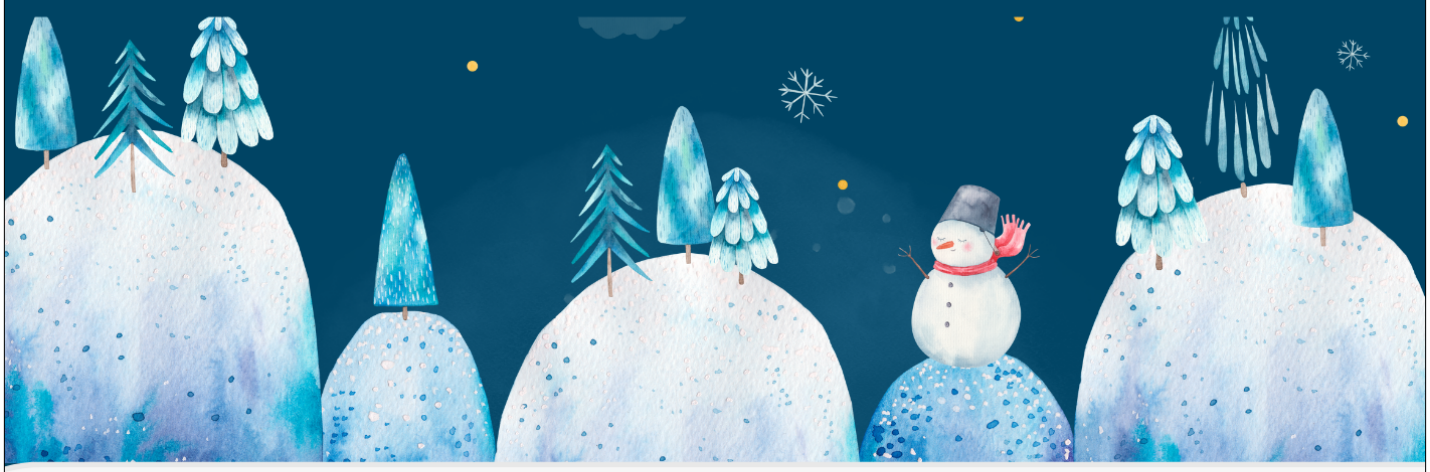

Stichting Ontmoet Elkaar in Parkwijk en Haarlem-Oost

Gemeente Haarlem

OV-KNOOPPUNT SCHIPHOLWEG
Voorlopig ontwerp en inspraak

Er komt een nieuw busstation (OV-knooppunt) op de Schipholweg in Haarlem. Het nieuwe knooppunt moet zorgen voor een goede bereikbaarheid van Haarlem en de regio, waar de komende jaren veel woningen worden gebouwd.

In september 2024 heeft het college van B en W het voorlopig ontwerp voor het nieuwe busstation vastgesteld. Het laat zien hoe de plek er straks uit komt te zien. Het wordt een levendige overstapplek op een plein met 8 halteplekken en een ondergrondse fietsenstalling. Er komt ook een voetgangerspassage die de Slachthuisbuurt met Schalkwijk en het toekomstige Spaarnepark verbindt. Vanaf het knooppunt bent u straks snel met de bus in Amsterdam, Schiphol of in andere gemeenten in de buurt.

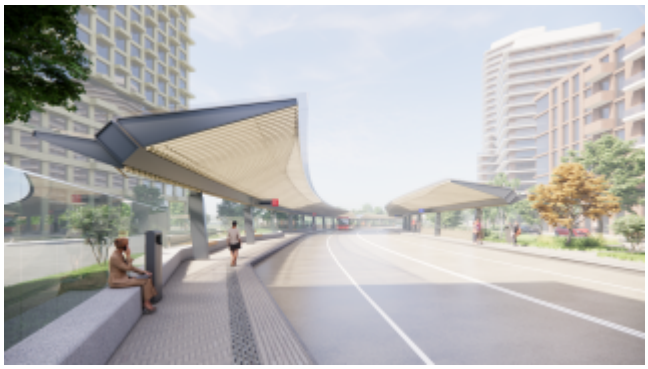

Impressie oostzijde nieuwe busstation

Reageren op het voorlopig ontwerp

U kunt tot en met 3 december 2024 op het voorlopig ontwerp reageren. Na de inspraak volgt een definitief ontwerp. De gemeenteraad stelt dit naar verwachting begin 2026 vast. We verwachten in 2026 te kunnen beginnen met de bouw van het busstation.

Via deze link kunt u de plannen bekijken en erop reageren: Reageer op het voorlopig ontwerp OV-knooppunt

Inloopbijeenkomst

Hebt u vragen over het voorlopig ontwerp?
Op maandag 18 november 2024 is er een inloopbijeenkomst. U bent tussen 17.00 en 20.00 uur welkom bij Olympia Haarlem aan het Henk van Turnhoutpad 1.

Meer informatie over het nieuwe busstation vindt u hier: OV-knooppunt Haarlem Nieuw Zuid

Bron: Gemeente Haarlem

REFERENDUM PARKEREN
En wat nu?

Vanaf het moment dat de coalitie naar buiten kwam met haar plannen om de huidige regels omtrent parkeren in Haarlem te willen herzien, ontstond er weerstand bij een steeds verder groeiend aantal Haarlemmers. Na felle discussies in de gemeenteraad drukte de coalitie (immers een krappe meerderheid in de gemeenteraad) haar plannen toch door.

Tegenstanders binnen de Haarlemse bevolking organiseerden zich. Via een rechtszaak werd een eerder door de gemeente afgewezen referendum toch toegestaan. Net als in alle andere wijken in Haarlem, was ook in onze wijk een duidelijke meerderheid het niet eens met de plannen van de coalitie: De uitslag van het referendum was ook hier een heel duidelijk NEE!

De gemeenteraad besloot vervolgens om Haarlemmers via allerlei vormen van raadplegingen inspraak te geven in hoe nu verder te gaan. De al eerder genoemde groep verontruste Haarlemmers volgt de hele procedure en heeft nu besloten om via o.a. nieuwsbrieven de Haarlemse bevolking te blijven informeren.

Omdat informatievoorziening een goede zaak is en omdat er ook in onze wijk grote belangstelling bestaat voor de hele parkeerproblematiek, menen wij als wijkraad er goed aan te doen deze nieuwsbrief te delen.

Nieuwsbrief referendum, nr. 1 (Opent als PDF)

Deze nieuwsbrief mag worden doorgezonden naar andere geïnteresseerden.
Wilt u zichzelf of andere geïnteresseerden opgeven voor automatische toezending,
zelf de nieuwsbrief (ook) op een ander email adres ontvangen, of toezending stopzetten?
Geeft u dat dan a.u.b. door met een email naar: nieuwsbrieven.wijkraad.pzp@gmail.com