WIJKRAAD

PARKWIJK - ZUIDERPOLDER - PENNINGSVEER

NIEUWSBRIEF 29 november 2024

INHOUD

Beste inwoners van en geïnteresseerden in Parkwijk-Zuiderpolder-Penningsveer,

In deze nieuwsbrief informeren wij u graag over de volgende actuele zaken:

- Uitnodiging Openbare Wijkraadvergadering, dinsdagavond 3 december 2024
- Wijkagenda december 2024: Wat is er deze maand zoal te doen in onze wijk?
- Winterfeest, zaterdag 7 december 2024
- Bouwplan Kavel 1F, presentatie en bezorgdheid
- Ontsteking kerstboom in Reinaldapark

Wijkraad Parkwijk-Zuiderpolder-Penningsveer wenst iedereen

Hele Fijne Feestdagen

COLOFON

Deze nieuwsbrief is een uitgave van
Wijkraad Parkwijk-Zuiderpolder-Penningsveer

Het bestuur van de wijkraad bestaat uit:

Ronald Fukken	*Voorzitter*
Wim Kleist	*Vice-Voorzitter*
	Penningmeester
Cor Visser	*Secretaris*
Jan Wakker	*Vice-Penningmeester*
	Webmaster & Nieuwsbrief
Henk de Bruijn	*Bestuurslid*

Website:
www.parkwijk-zuiderpolder.nl
E-mail:
parkwijk-zuiderpolder@wijkraden-haarlem.nl

Spreekt het idee om samen met anderen zelf via de wijkraad iets voor de wijk en wijkbewoners te gaan doen je aan?
Neem dan contact op voor een kennismaking en overleg.
Je bent van harte welkom om de wijkraad of de werkgroepen te versterken en te verbreden.

UITNODIGING OPENBARE WIJKRAADVERGADERING dinsdag 3 december 2024

Geachte mede wijkbewoner en wijkgeïnteresseerde,

Aanstaande dinsdag, 3 december 2024, houdt wijkraad Parkwijk-Zuiderpolder-Penningsveer haar volgende openbare wijkraadvergadering in het restaurant van het Reinaldahuis.

Inloop 19.45 uur, start 20.00 uur
Pauze ca. 21.00-21.15 uur
Einde ca. 22.00 uur

Bijlagen (als PDF te downloaden vanaf onze website, klik op de link):

- Agenda vergadering 3 december 2024
- Verslag vergadering 5 november 2024

U bent van harte uitgenodigd om samen met ons de belangrijke wijkzaken te bespreken.

Met vriendelijke groet en graag tot ziens,
namens wijkraad Parkwijk-Zuiderpolder-Penningsveer,
Jan Wakker

WIJKAGENDA DECEMBER 2024
Activiteiten en evenementen in de buurt

TURQUOISE
Prinses Beatrixplein 51-53

11 december 19:30-21:30 uur
(En iedere 2e woensdag van de maand)
REPAIR CAFÉ
Heb je een kapot apparaat (zoals b.v. een koffiezetapparaat, stofzuiger, föhn, lamp, enz.), alles wat je onder je arm mee kunt nemen? Kom langs en onze vakmensen proberen het met/voor jou gratis te repareren.

Kijk voor verdere activiteiten door of in Turquoise en de openingstijden op hun webste:
https://www.stichtingturquoise.nl/

BIBLIOTHEEK
Leonard Springerlaan 5

Iedere dinsdag, van 10:00-11:45 uur
BUURTPLAATS
Blijf niet zitten met vragen over geld, de energietoeslag of activiteiten in de buurt. Buurtplaats in de Bibliotheek Haarlem Oost helpt je verder.
Veel inwoners hebben vragen over stijgende kosten en maken zich zorgen over hoe zij kunnen rondkomen. In de Buurtplaats 'Geld & Ontmoeting' bundelen verschillende partners en vrijwilligers hun krachten om inwoners verder te helpen. Op een laagdrempelige manier helpt het Sociaal Wijkteam inwoners met vragen over geld, papieren en activiteiten in de buurt.

PANNENKOEKENPARADIJS
Reinaldapad 10

In december zijn er geen evenementen, maar wel voor begin 2025.
In verband met de verkrijgbaarheid van kaarten, de aankondigingen voor januari en februari vindt u hier:
evenementen jan-feb 2025

BUURTBOERDERIJ
Nieuweweg 2

Voor november zijn er geen evenementen gepland.
Meer info over activiteiten van de buurtboerderij op:
https://buurtboerderijnieuweweg.nl/

REINALDAHUIS
Leonard Springerlaan

Hier worden tal van activiteiten georganiseerd. In de eerste plaats natuurlijk voor de bewoners van het Reinaldahuis, maar bij diverse activiteiten zijn ook anderen welkom, zoals:

Elke dinsdag van 10:00-12:00 uur, rechts naast de receptie (tegenover de ingang van de winkel):
HULP BIJ LAPTOP/TELEFOON ETC.

Elke donderdag vanaf 9:30 uur in het Atrium
MINIMARKT EN HULP BIJ LAPTOP/TELEFOON ETC.

Zondag 8 december, 14:00 uur in het Atrium
OPTREDEN SENIOREN BIG BAND KENNEMERLAND

Donderdag 12 december, 10:00 uur in het Atrium
KERSTMARKT

Dinsdag 17 december, 14:00 uur inhet Atrium
MIDWINTERVIERING

Woensdag 18 december, 14:00 uur in het Atrium
CONCERT KENNEMER CHRISTMAS CAROL SINGERS

Zondag 22 december, 10:45 uur in het Atrium
CONCERT HARMONIE ST. MICHAEL HEEMSTEDE

VEERKWARTIER
A. Hofmanweg 62

Gesloten in de herfst en wintermaanden.
Voor actueel nieuws zie hun website:
https://www.veerkwartier.nl

STICHTING
Ontmoet Elkaar

Zaterdag 7 december, bij de Prinses Beatrixdreef
WINTERFEEST
10.00-16.00 uur Markt met live muziek
Bezoekers gratis.
Kraamhuur via Gabriëlle, 06-47291674.

17.00-22.00 uur Gezellige avond met Indische rijsttafel (€7,50 p.p., vooraf aanmelden bij Gabriëlle, 06-47291674), live muziek, 3 rondes bingo (€7,50).

BUURTS – de ALLEMAN
Jan Sluyterlaan 11

Buurts heeft iedere maand een heel scala van verschillende activiteiten, het hele actuele overzicht is te vinden op:
https://www.haarlemontmoet.nl/activiteiten/buurts-alleman/
We noemen er hier een paar:

Iedere woensdag en donderdag van 9:00-12:00 uur
INLOOPSPREEKUUR Wijkteam Parkwijk en Zuiderpolder
Diverse organisaties die in de wijk actief zijn werken hier aan mee, zo ook de wijkraad.

Elke maandag van 9:30-11:00 uur
SPEELGROEP, voor kinderen tot ca. 2,5 jaar
€1,50 per keer, of 10x voor €12,50

SPECIALE KERST ACTIVITEITEN:
Maandag 9 december van 15:00-17:00 uur:
SAMEN DE ALLEMAN VERSIEREN
Woensdag 11 december van 15:00-17:00 uur:
KERTKAARTEN MAKEN EN KERSTKOEKJE VERSIEREN
Woensdag 11 december van 16:00-17:30 uur:
BUITEN KERSTBOOM VERSIEREN
Maandag 23 december van 12:00-15:00 uur:
KERST-HIGHTEA
Info over en aanmelden voor deze kerstactiviteiten kan via 06-59970702 of dvanassema@buurts.nl

Iedere woensdag en vrijdag van 9:30-10:30 uur, in het Reinaldapark.
FIETSLES voor volwassenen die nog niet kunnen fietsen of zich onzeker voelen.
Op eigen fiets of aanwezige leenfietsen. Les door vrijwilligers van de Fietsersbond.
€25,00 voor 10 lessen, of €10.00 met een Haarlempas.
Voor de locatie is het handig je vooraf aan te melden bij Sara via 06-59982130.

Iedere vrijdag van de maand), van 9:00-12:00 uur
DIGITAAL STERK, heb je vragen over over je smartphone, tablet, laptop?
Neem hem mee en onze vrijwilligers helpen u graag.
Aanmelden kan via 06-59970702 of dvanassema@buurts.nl

Donderdag 19 december (iedere 3e donderdag van de maand), van 19:00-21:00 uur
PLANTENASIEL
Heb je een plant die een oppepper kan gebruiken, neem hem mee.
Zoek je iets groens voor thuis, tegen een vrijwillige bijdrage kan je iets meenemen.

ATTENTIE: Voor sommige activiteiten is vooraf aanmelden noodzakelijk, dus kijk voor de details even op https://www.haarlemontmoet.nl/activiteiten/buurts-alleman/
Voor een overzicht van de activiteiten in oktober, november en december 2024 zie:
Buurts - de Alleman - weekprogramma najaar 2024

Stichting KAPSALON

Vreemde Vogels
Woensdag 11 december 17.30-19.30 uur
Rogier Cornelisse tekent iedere dag een vogel, meestal met een korte tekst. Inmiddels zijn het er meer dan 1000. De mooiste, grappigste, liefste, misschien wel stoutste vogels gaan we flink uitvergroten om ze her en der een plekje in de buurt te geven.
Je bent welkom om mee te denken over de uitvoering van dit project. En misschien wil je wel een vogel adopteren?
Stichting STAD, Slachthuisstraat 152.
Info of aanmelden: marisa@stichtingkapsalon.nl

No Estamos Todas
Tijdens de wereldwijde campagne ”Orange the world” Stop geweld tegen vrouwen en meisjes is een foto-expositie te zien van fotograaf en directeur van de Kapsalon Marisa Beretta in Cel 55 in de Koepel, Koepelplein 1 van 25 november – 10 december.
Openingstijden gelijk aan de Filmkoepel.
Op 9 december van 16-18 uur is iedereen daar welkom om mee te denken over hoe femicide te stoppen.

Meer en uitgebreidere info over activiteiten van Stichting Kapsalon op:
https://www.stichtingkapsalon.nl/agenda/

SLACHTHUIS
Rockplein 6

Het Slachthuis heeft een heel uitgebreide programmering, die bovendien heel regelmatig wordt aangevuld. Neem eens een kijkje op:
https://slachthuishaarlem.nl/programma/
Of in het Slachthuis zelf.

Wilt u ook evenementen of activiteiten aankondigen?
Laat het ons weten via: wijkraad.pzp@gmail.com

Stichting Ontmoet elkaar in Parkwijk

organiseert

Winterfeest

Bij Beatrixdreef

Zaterdag 7 december 2024

10.00-16.00 uur | markt met live muziek en kerststukjes maken

16.00-17.00 uur | ontsteken lichtjes kerstboom aan Fuiklaantje (Reinaldapark) onder genot van glühwein, chocomel, broodjes en samenzang

17.00-22.00 uur | Geniet van een gezellige avond met een Indische rijsttafel voor slechts €7,50. Doe mee met drie spannende rondes bingo voor €7,50 en beleef live muziek die de sfeer compleet maakt. Een avond vol plezier, lekker eten en entertainment!

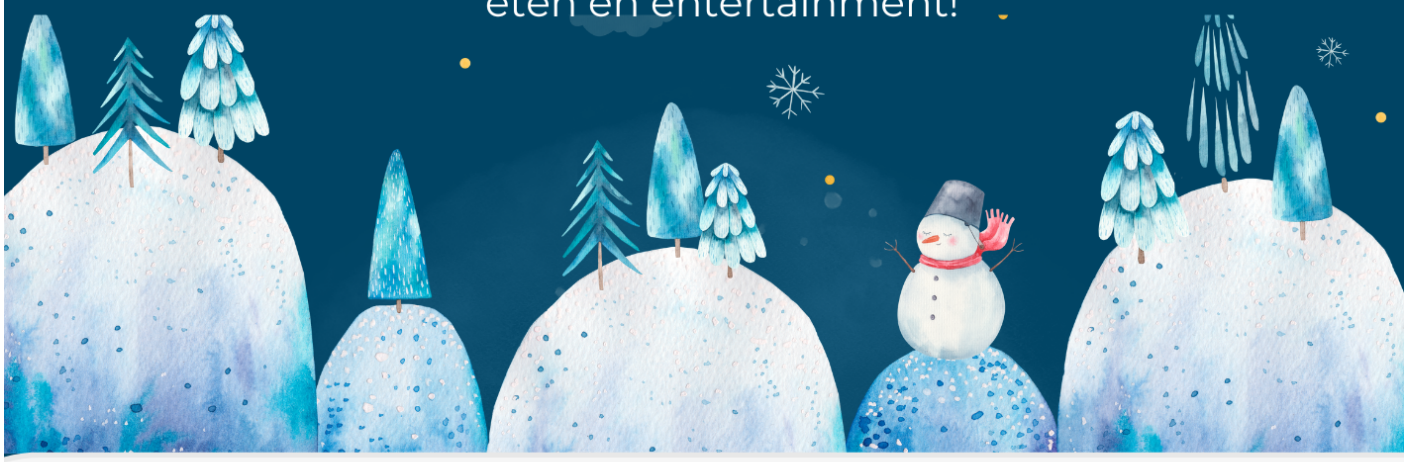

Stichting Ontmoet Elkaar in Parkwijk en Haarlem-Oost

Gemeente Haarlem

BOUWPLAN KAVEL 1F
Presentatie en bezorgdheid

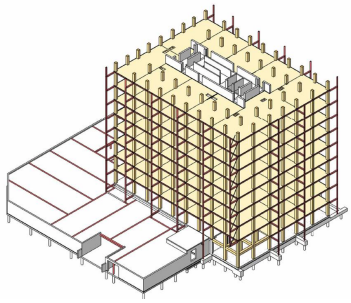

In het noorden van de Zuiderpolder, in het verlengde van de Diakenhuisweg in oostelijke richting, gaat een bijzondere woontoren gebouwd worden. Bijzonder vanwege de bouwmaterialen en constructie, waardoor de bouw en vervolgens het wonen heel milieuvriendelijk beloven te zijn. Dit gebouw gaat plaats bieden aan ca. 100 appartementen, vooral bedoeld voor starters. Het bouwrijp maken van de grond is inmiddels begonnen.

Over dit bouwproject is tijdens de vorige Openbare Wijkraadvergadering op 5 november een interessante presentatie gehouden door Ymere en de gemeente Haarlem. Een presentatie die helaas pas heel kort van tevoren bekend werd, waardoor dit helaas niet meer aangekondigd kon worden. Veel geïnteresseerden hebben het dan ook gemist. De presentatie is daarom te openen als PDF: Presentatie Kavel 1F

Zie ook de notulen van 5 november (PDF)

Bezorgdheid over mogelijke gevolgen van dit bouwplan bestaan ook. Vlak bij de bouwlocatie is een kleine en bijzondere woonwijk met woonwagens. De bewoners daarvan zijn bang dat door de trillingen van het heien hun woonwagens schade gaan oplopen. Anders dan bij meer gebruikelijke bouw, waarbij de fundering op palen op hardere grondlagen rust, staan de woonwagens op de zachte bovenlaag. Door trillingen, of vanwege daardoor ontstane ongelijkmatige verzakkingen, kunnen door oplopende spanningen in de constructie ontstaan. Met mogelijke scheuren en lekkages tot gevolg. Bewoners willen hierover overleg met gemeente, Ymere en aannemer(s). Zij hebben hierover contact met de wijkraad opgenomen en wij nemen dit heel serieus.

Van een heel andere orde is de bezorgdheid bij bewoners in het noordelijke deel van de Zuiderpolder: Een hogere parkeerdruk, die weer ongewenste gevolgen kan hebben. Het nieuwe bouwproject krijgt onder het gebouw parkeerruimte voor ca. 30 auto's, dit vanwege een parkeernorm van 0,3. Wat inderdaad erg laag en weinig realistisch lijkt. Er wordt nu gekeken naar een beter benutten van de parkeerruimte bij de daar aanwezige kantoren. Wat al jaren zonder veel succes geprobeerd wordt, maar wie weet.

KERSTBOOM
In het Reinaldapark

Beste Buurtgenoten,

Ook dit jaar gaan we de kerstboom in het Reinaldapark feestelijk ontsteken en wel zaterdag 7 december rond 16.00 uur. Dit onder het genot van Live Muziek, warme chocomel, Glühwein, worstenbroodjes en kerstzang.

Kom samen en maak het gezellig met elkaar.

Wijkraad Parkwijk-Zuiderpolder-Penningsveer en Stichting Ontmoet Elkaar In Oost.

Deze nieuwsbrief mag worden doorgezonden naar andere geïnteresseerden.
Wilt u zichzelf of andere geïnteresseerden opgeven voor automatische toezending,
zelf de nieuwsbrief (ook) op een ander email adres ontvangen, of toezending stopzetten?
Geeft u dat dan a.u.b. door met een email naar: nieuwsbrieven.wijkraad.pzp@gmail.com